

**Firma:** Gesellschaft für Liegenschaftskonversion GmbH, Am Sportplatz 8, 16244 Schorfheide

Verteiler:



- Verbansgemeinde-  
verwaltung Hunsrück-  
Mittelrhein, Emmelshausen  
(Auftraggeber)  
- GfLK GmbH ( 1x ),  
Am Sportplatz 8,  
16244 Schorfheide

Aktenzeichen

Auftragsnummer

**21018**

- Teil -**  
**Protokoll über die Räumung kampfmittelbelasteter Flächen**
- Abschluss**

**Anhänge:**

Lageplan Räumstelle Kampfmittelüberprüfung  
"Ober dem Stielgarten" in Karbach, vom 11.03.2021.

1.	Anschrift / Gemarkung der Räumstelle:	"Ober dem Stielgarten" in Karbach
	Landkreis	
	Eigentümer	

Die o.g. Räumstelle (Kartenauszug gemäß Anlage) wurde von Kampfmitteln gem. Aufgabenstellung überprüft / geräumt. Die Räumung erfolgte nach dem letzten gesicherten Stand der Technik, bestem Wissen und Können.

**Die Kampfmittelfreiheit wird hiermit**



**Bescheinigt**



**nicht bescheinigt**

**Freigegebene Fläche (Tiefen bis 5,00 m) in m<sup>2</sup>**

**23.830,85 m<sup>2</sup>**

**Freigegebene Bohrungen (Durchmesser bis 1,5 m) in Stk.**  
**Bohransatzpunkte bis (Tiefen bis 5,00 m)**

**0 Stk.**

**Freigegebene Ankerlagen in m<sup>2</sup>**

**0 m<sup>2</sup>**

**Nicht Freigegebene Fläche (Menge der Störpunkte)**

**0 m<sup>2</sup>**

2.1. Freigabe:

Die Kampfmittelräumarbeiten wurden nach dem Stand der Technik durchgeführt. Die untersuchten und in beiliegender Karte grün-Strich-unterbrochener Strich ( Ansi 33 ) schraffierten Bereiche werden freigegeben. Es ist dennoch nicht völlig ausgeschlossen, dass sich Kampfmittel aus Besonderheiten, die mit dem Magnetfeld zusammenhängen, einer Detektion entziehen.

Dies ist zwar äußerst selten der Fall; gleichwohl werden Sie gebeten, die Bauarbeiten mit der notwendigen Vorsicht / Sorgfalt durchzuführen. Bei Auffinden unbekannter, insbes. kampfmittelverdächtiger Gegenstände bitten wir Sie, uns, bzw. den zuständigen Kampfmittelräumdienst unverzüglich zu verständigen.

2.2. Nicht freigegebene Flächen: **entfällt!**

Die in der Karte rot-doppelstrich (ANSI32) schraffierten Flächen wurden untersucht, können aber noch nicht freigegeben werden.

3. Suchmethode: Oberflächensondierung

Aufzeichnen der Fläche mit einem 1-/3-/5-Kanal-System und Datalogger. Anschließende Auswertung der Meßwertaufnahme mittels „Magneto“-Software und Interpretierung auf Verdachtspunkte. Überprüfung von Verdachtspunkten. Die gesamte Fläche ist freigegeben!

Luftbildauswertung lag



vor



nicht vor

4. Geborgene Kampfmittel

Pos.	Nr.	Bezeichnung	RE		GUS		AL		Gesamt (incl. Mun-teile)	
			Stck.	Gew. kg	Stck.	Gew. kg	Stck.	Gew. kg	Stck.	Gew. kg
		keine								
		<b>Gesamt:</b>	<b>0,00</b>	<b>0,00</b>	<b>0,00</b>	<b>0,00</b>	<b>0,00</b>	<b>0,00</b>	<b>0,00</b>	<b>0,00</b>

5. Munition / Munitionsteile ohne Explosivstoff ( Munitionsschrott ) / sonst. u. Zivilschrott

Ort: Schorfheide, den 11.03.2021

Name: Ralf Kühn



Gesellschaft für Liegenschaftskonversion  
16244 Schorfheide Am Sportplatz 8  
Tel. 03336-3660420 Fax 03336-3660421

Name: \_\_\_\_\_

Datum / Unterschrift / Firmenstempel



- Räumstellenleiter Kampfmittelräumdienst -

Datum / Unterschrift / Stempel

AG



Fläche Prospektion =  
ca. 23.830 m²

 Gelände durch EDV-gestütztes Fe-Sondenmessverfahren aufgenommen. Fe-Verunreinigungen aufgedrungen/abgeborsten

**Ausführung :**



**GfLK GmbH**  
GESELLSCHAFT FÜR LIEGENSCHAFTSKONVERSION



**DAkKS**  
Deutsche  
Akkreditierungsstelle  
D-PL-18980-01-00

## KAMPFMITTELBERGUNG

**Auftraggeber :** Verbandsgemeindeverwaltung Hunsrück-Mittelrhein  
Verwaltungsstelle Emmelshausen, Rathausstraße 1  
56281 Emmelshausen

**Projekt :** Kampfmittelüberprüfung  
Magnetoprospektion Karbach "Ober dem Stielgarten"

**Bauüberwacher :** Zeichnung erstellt : 11.03.2021

**Koordinatensystem :** ETRS89.UTM-32-N gezeichnet : A. Butzke

**GfLK-Projektnummer : 21018** **Lageplan-Detail**  
Maßstab : 1 : 1.500  
überprüfte Fläche : 23.830,85 m²

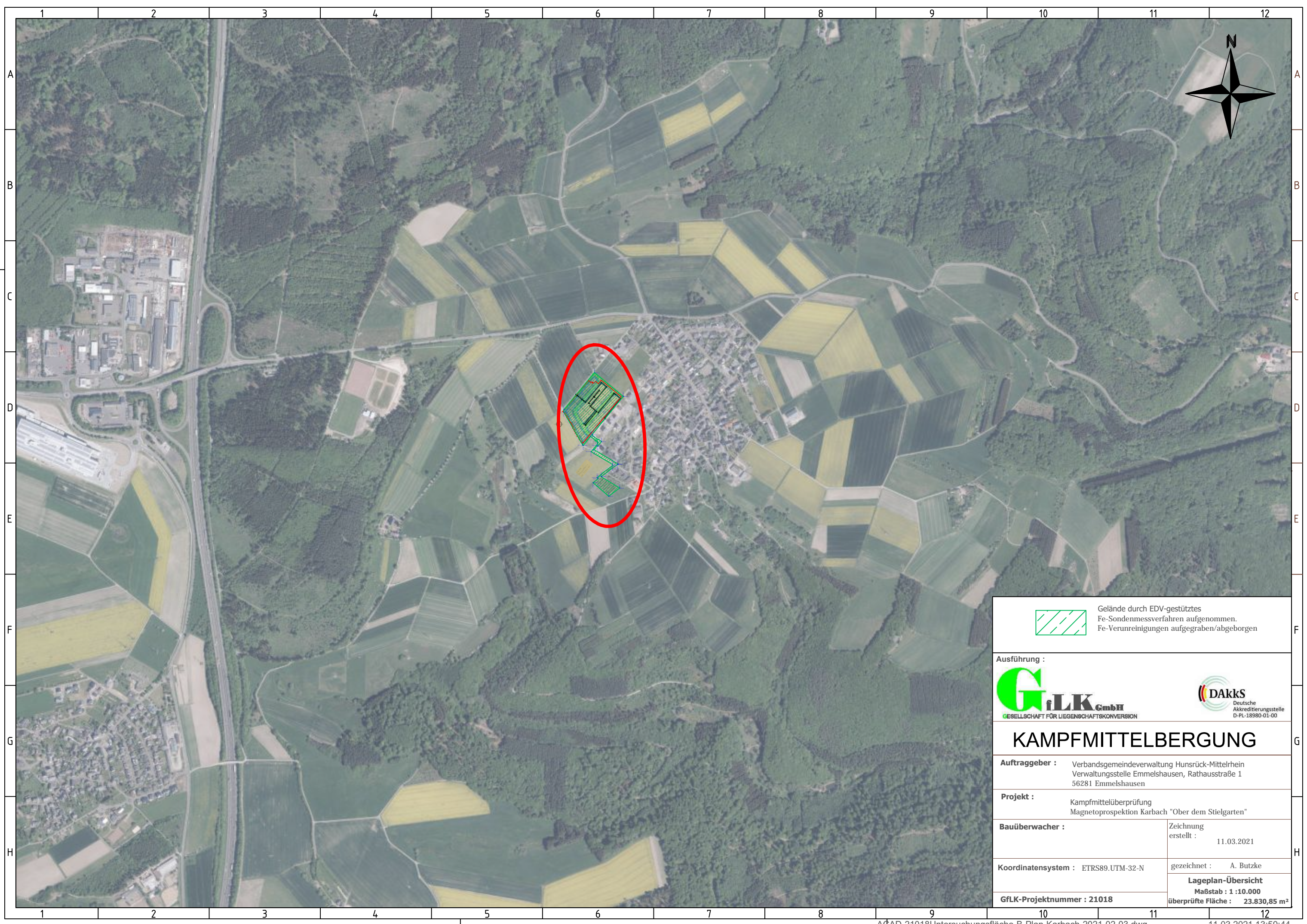

Gelände durch EDV-gestütztes  
Fe-Sondenmessverfahren aufgenommen.  
Fe-Verunreinigungen aufgegraben/abgeborgen

Ausführung :



## KAMPFMITTELBERGUNG

**Auftraggeber :** Verbandsgemeindeverwaltung Hunsrück-Mittelrhein  
Verwaltungsstelle Emmelshausen, Rathausstraße 1  
56281 Emmelshausen

**Projekt :** Kampfmittelüberprüfung  
Magnetoprospektion Karbach "Ober dem Stielgarten"

**Bauüberwacher :** Zeichnung erstellt : 11.03.2021

**Koordinatensystem :** ETRS89.UTM-32-N gezeichnet : A. Butzke

**GfLK-Projektnummer :** 21018  
**Lageplan-Übersicht**  
Maßstab : 1 : 10.000  
überprüfte Fläche : 23.830,85 m<sup>2</sup>