



Vervielfältigungen für eigene Zwecke sind zugelassen. Eine unmittelbare oder mittelbare Vermarktung, Umwandlung oder Veröffentlichung der Geobasisinformationen bedarf der Zustimmung der zuständigen Vermessungs- und Katasterbehörde (§ 12 Landesgesetz über das amtliche Vermessungswesen)

Hergestellt am 17.10.2020

Flurstück: 28/1  
Flur: 1  
Gemarkung: Maisborn (1796)

Gemeinde: Maisborn  
Landkreis: Rhein-Hunsrück-Kreis

Am Wasserturm 5a  
56727 Mayen

Maßstab 1 : 1 000

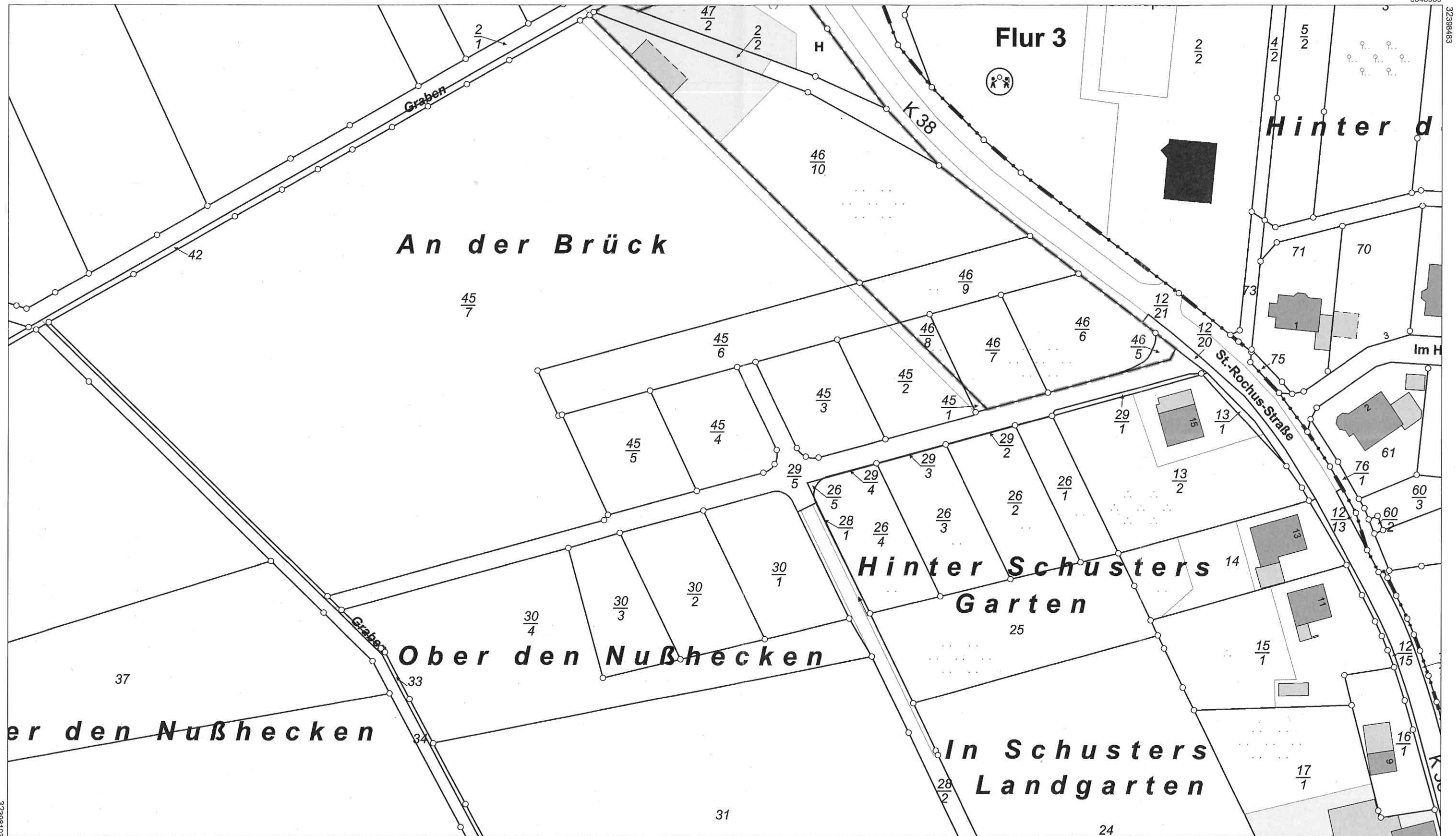
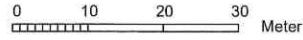

5548939

32398483

32398103

5548719